

โครงการนักเรียน  
แลกเปลี่ยนระยะสั้น

2023



# New Zealand



**Auckland**



**WELLINGTON**

**Christchurch**



# Auckland, New Zealand





# ทำไมต้อง New Zealand

- โดดเด่นในเรื่องภูมิประเทศ สังคม วัฒนธรรม สถาปัตยกรรม และธรรมชาติที่มีวิวทิวทัศน์สวยงามที่สุดแห่งหนึ่งของโลก
- การเรียนการสอนเน้นหลักสูตรวิชาการร่วมกับนักเรียนท้องถิ่นในโรงเรียน พร้อมกิจกรรมทัศนศึกษาและเรียนรู้จากประสบการณ์จริงนอกห้องเรียน ทำให้เด็กๆ ได้มีโอกาสพัฒนา ความรู้ภาษาอังกฤษด้านการพูด ฟัง อ่าน เขียน อย่างเป็นธรรมชาติ







สิ่งที่น่าสนใจทุกคนจะได้รับ

จาก MPLC





# MPLC

คอร์สเตรียมความพร้อม  
การเป็นนักเรียนแลกเปลี่ยน  
ระยะสั้น

เดือนมีนาคม 4 สัปดาห์ และ  
ออกเดินทางในเดือนเมษายน



เตรียมความพร้อม  
สอนวิชาการพูดหน้าชั้น  
( Speech )

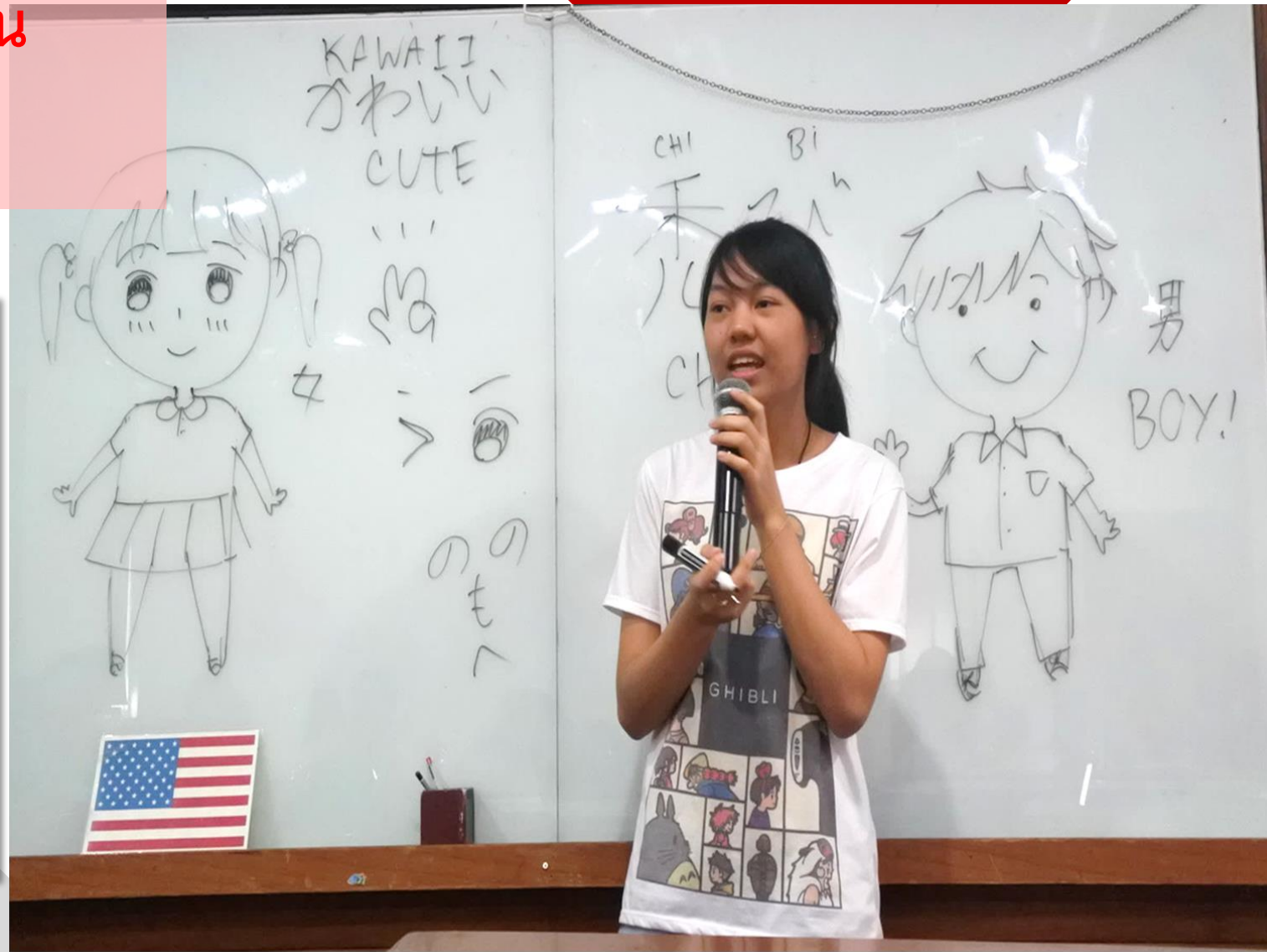





CKHURST  
FOOTBALL

wild plant  
such as







# Summer Class March 2023

<b>MONDAY</b>	<b>TUESDAY</b>	<b>WEDNESDAY</b>	<b>THURSDAY</b>	<b>FRIDAY</b>
_____				
<b>6</b> <b>หยุดชดเชย</b> <b>วันมาฆบูชา</b>	<b>7</b> 10-12 am. Study 1-3 pm. Activity	<b>8</b> 10-12 am. Study 1-3 pm. Activity	<b>9</b> 10-12 am. Study 1-3 pm. Activity	<b>10</b> 10-12 am. Study 1-3 pm. Activity
<b>13</b> 10-12 am. Study 1-3 pm. Activity	<b>14</b> 10-12 am. Study 1-3 pm. Activity	<b>15</b> 10-12 am. Study 1-3 pm. Activity	<b>16</b> 10-12 am. Study 1-3 pm. Activity	<b>17</b> 10-12 am. Study 1-3 pm. Activity
<b>20</b> 10-12 am. Study 1-3 pm. Activity	<b>21</b> 10-12 am. Study 1-3 pm. Activity	<b>22</b> 10-12 am. Study 1-3 pm. Activity	<b>23</b> 10-12 am. Study 1-3 pm. Activity	<b>24</b> 10-12 am. Study 1-3 pm. Activity
<b>27</b> 10-12 am. Study 1-3 pm. Activity	<b>28</b> 10-12 am. Study 1-3 pm. Activity	<b>29</b> 10-12 am. Study 1-3 pm. Activity	<b>30</b> 10-12 am. Study 1-3 pm. Activity	<b>31</b> 10-12 am. Study 1-3 pm. Activity



	Sunday 2	Monday 3	Tuesday 4	Wednesday 5	Thursday 6	Friday 7	Saturday 8
Week 1	<p><b>Arrive in Auckland</b></p>	<p>9:00 – 12:00 Pre test 13:00 – 15:00 City Sight Bus Tour</p>	<p>9:00 – 12:00 English Class 13:00 – 15:00 Sky Tower</p>	<p>9:00 – 12:00 English Class 13:00 – 15:00 Museum</p>	<p>9:00 – 12:00 English Class 13:00 – 15:00 Maori show</p>	<p><b>Holiday</b></p>	<p><b>Stay with host family</b></p>
Week 2	<p><b>Stay with host family</b></p>	<p><b>Holiday</b></p>	<p>9:00 – 12:00 English Class 13:00 – 15:00 Kayaking</p>	<p>9:00 – 12:00 English Class 13:00 – 15:00 Auckland Zoo</p>	<p>9:00 – 12:00 English Class 13:00 – 15:00 Snow Planet</p>	<p>9:00 – 12:00 English Class 13:00 – 15:00 Horse Riding</p>	<p><b>Stay with host family</b></p>
Week 3	<p><b>Stay with host family</b></p>	<p>9:00 – 12:00 English Class 13:00 – 15:00 Sheepworld Warkworth</p>	<p>9:00 – 12:00 English Class 13:00 – 15:00 One tree hill</p>	<p>9:00 – 12:00 English Class 13:00 – 15:00 Local School Visit</p>	<p><b>Quiz</b></p>	<p><b>Farewell Party Shopping day</b></p>	<p><b>Departure to Bangkok</b></p>



ราคาค่าตัวเครื่องบินไป – กลับ 39,780 บาท

## สายการบิน

เดินทาง กรุงเทพฯ – กัวลา ลัมเปอร์ – **ไอ้คแลนด์** – กัวลา ลัมเปอร์ – กรุงเทพฯ

1. MH 783 02APR BKK - KUL 1715 2030

2. MH 145 03APR KUL - AKL 2130 #1145

3. MH 132 23APR AKL - KUL 0015 0740

4. MH 784 23APR KUL - BKK 0900 1015

วันที่ 22 เมษายน 3 ท่ม ต้องเช็คอินที่สนามบิน AKL ผ่านเที่ยงคืนไป 15 นาทีก็ออกเดินทางคะ  
ถึง KUL ตอนเช้า 07.40 น. รอต้อเครื่องเข้ากรุงเทพ ออกเดินทาง 9 โมงเช้า ถึงกรุงเทพ 10.15 น.วันที่ 23  
เมษายน ค่ะ

บริษัทตัวเครื่องบิน : Relax Holiday (Thailand)Co.,Ltd

36 Sipraya Road, Mahapuktaram , Bangrak Bangkok 10500

Tel:081-829-6677 , 097-228-7978



# วันออกเดินทาง





เมื่อไปถึงปลายทาง  
Host มาคอยรอรับที่สถาบัน NZLC





# ตัวอย่าง Host family

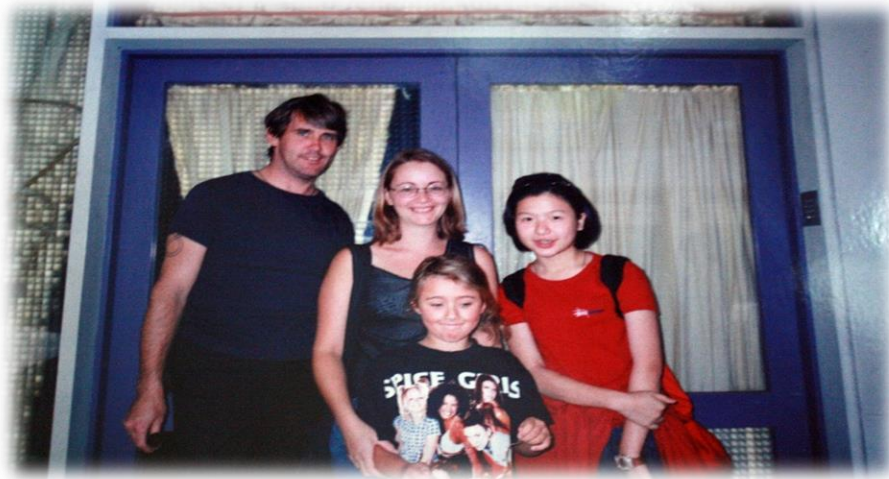



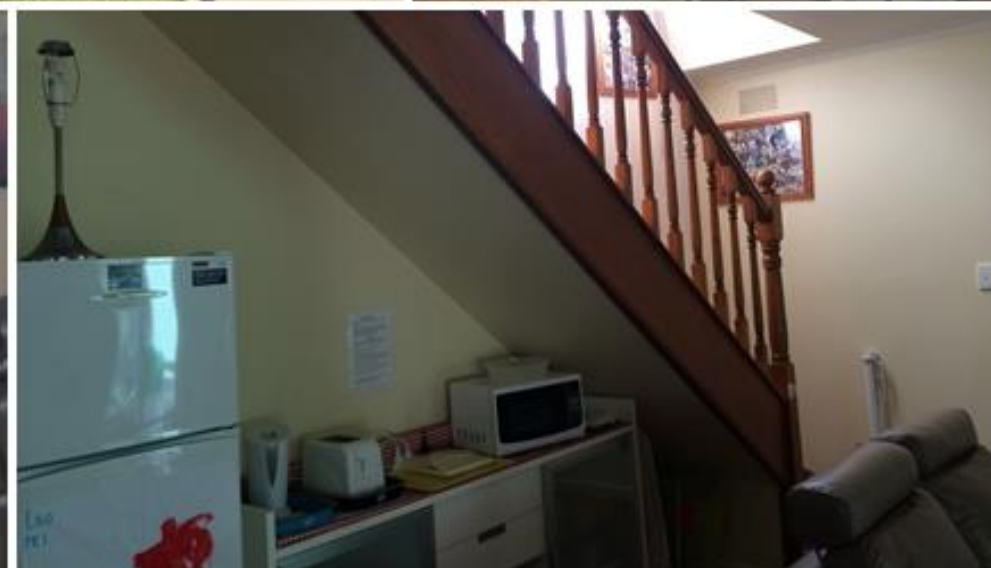
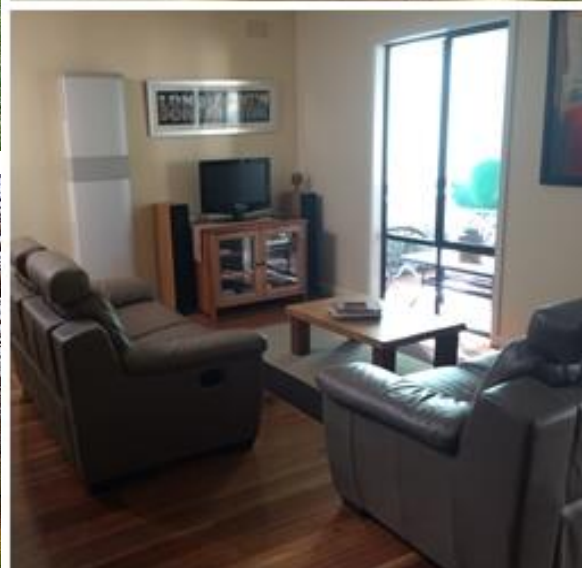
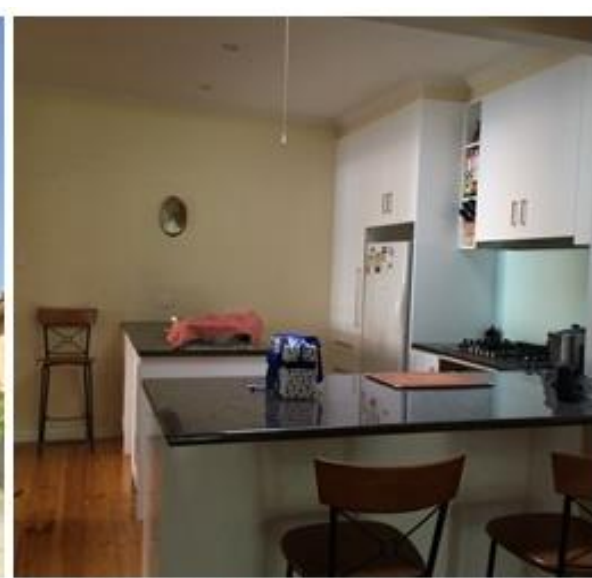
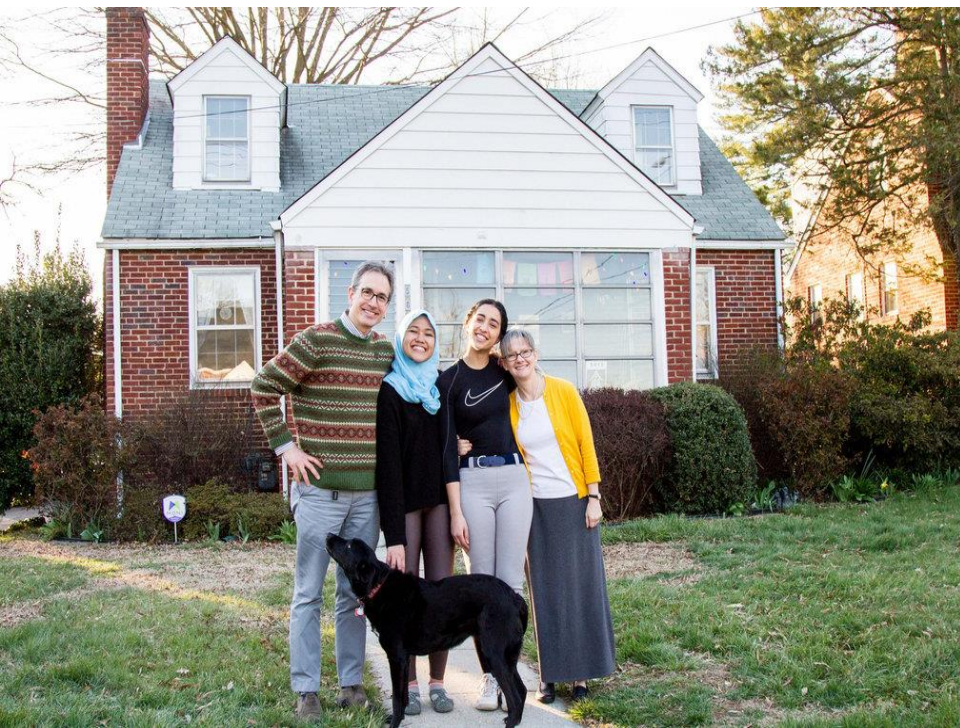

- นักเรียนจะอยู่ 2 คน : 1 ครอบครัว
- อาหาร 2 มื้อ ในวันจันทร์ – ศุกร์ และอาหาร 3 มื้อในวันเสาร์ - อาทิตย์



# การเดินทาง





# สถาบัน NZLC New Zealand Language





# New Zealand Language Centre (NZLC)

สถาบันสอนภาษาอังกฤษ  
คุณภาพสูง วุฒิการศึกษาเป็นที่  
ยอมรับในสถาบันการศึกษา  
หลายแห่งในนิวซีแลนด์





# ตัวอย่างกิจกรรม NZLC





# กิจกรรมการเรียนรู้การสอน



## เรียนวันจันทร์ - วันศุกร์

ช่วงเช้า : เรียนที่สถาบัน

ช่วงบ่าย : ทำกิจกรรมนอกห้องเรียน



# ตัวอย่างกิจกรรมนอกชั้นเรียน



พายเรือคายัค  
Kayaking







# Museum





# Sheepworld Warkworth เยี่ยมชมฟาร์มแกะ













# Snow Planet









# Sky Tower





# Horse riding





# Maori show





# Auckland Zoo





# One tree hill





# School Visit











CONVENT - MPI  
Part of the



# ทุกคนจะได้รับ Certificate







คลิปวิดีโอ  
ของสถาบัน **NZLC**



# ประโยชน์ในการเข้าร่วมโครงการแลกเปลี่ยน



พัฒนาการทางด้านภาษา



ประสบการณ์ในการใช้ชีวิต  
ในต่างประเทศ



ทักษะการปรับตัวและ  
สื่อสารข้ามวัฒนธรรม



ได้ท่องเที่ยว



ใบ Certificate  
เข้าร่วมโครงการ





## เอกสารที่ใช้สำหรับทำวีซ่า

### เอกสารสำคัญ

- หนังสือเดินทาง ที่มีอายุเหลือมากกว่า 6 เดือน
- รูปถ่ายสี ขนาด 3.5x4.5 ซม. จำนวน 2 รูป (พื้นหลังสีขาว)
- สำเนา ทะเบียนบ้าน
- สำเนา บัตรประชาชน
- สำเนา สูติบัตร
- เอกสารอื่นๆ เช่น ใบเปลี่ยนชื่อ ฯลฯ

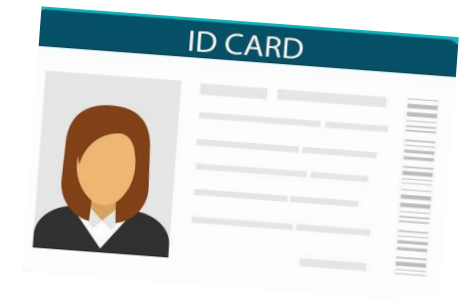
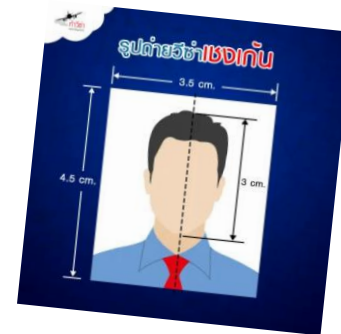





# NEW ZEALAND นักเรียนแลกเปลี่ยนระยะสั้น

เดือนเมษายน (3 อาทิตย์)

วันที่ 3 – 23 เมษายน 2566



## ราคานี้รวม :

- คอร์สเตรียมความพร้อม 4 สัปดาห์ ที่ MPLC
- ค่าลงทะเบียนเรียน + กิจกรรมช่วงบ่าย
- ที่พัก Homestay รวมอาหารเช้าและอาหารเย็นในวันจันทร์ – วันศุกร์ และอาหาร 3 มื้อในวันเสาร์ และ วันอาทิตย์
- ค่าประกันสุขภาพ & อุบัติเหตุ
- ค่ารถรับ-ส่งจากสนามบินไปสถาบัน NZLC
- เจ้าหน้าที่ดูแลใกล้ชิดตลอดการเดินทาง
- ค่าตัวเครื่องบิน ราคา 39,780 บาท
- ค่าวีซ่า ราคา 5,000 บาท
- ค่าตัวรถรับ-ส่งจากบ้าน host ไปสถาบัน NZLC ราคา 55 เหรียญ/สัปดาห์ รวม 3 สัปดาห์ คือ 165 เหรียญ หรือประมาณ 3,900 บาท

**ราคา 144,180 บาท**

## ราคานี้ไม่รวม :

- ค่าอาหารกลางวัน (วันจันทร์ – วันศุกร์)
- ค่าใช้จ่ายส่วนตัว (pocket money)



## การชำระเงิน



งวด	จำนวนเงิน	รายละเอียด
งวดที่ 1 ภายในวันที่ 9 – 25 ธันวาคม 2565	30,000 บาท	มัดจำ/มอบตัวเพื่อเข้าร่วมโครงการ
งวดที่ 2 ภายในวันที่ 20 มกราคม 2566	$30,000 + 15,000 = 45,000$ บาท	ค่าโครงการ + ค่าตัวเครื่องบิน (40%)
งวดที่ 3 ภายในวันที่ 20 กุมภาพันธ์ 2566	$35,500 + 5,000 = 40,500$ บาท	ค่าโครงการ + ค่าวีซ่า
งวดที่ 4 ภายในวันที่ 1 มีนาคม 2566	$24,780$ บาท + $3,900 = 28,680$ บาท	ค่าตัวเครื่องบิน (60%) ในส่วนที่เหลือ + ค่าตัวรถรับ-ส่ง (จากบ้าน <b>host</b> ไปสถาบัน <b>NZLC</b> )



หมายเหตุ : เงินค่าโครงการนี้จะนำไปเพื่อสำรองที่นั่งตัวเครื่องบิน, ค่าวีซ่า, ค่าเรียน, ค่ากิจกรรมช่วงบ่าย และค่าที่พักบ้าน **Homestay** ดังนั้น คณะผู้จัดทำขอสงวนสิทธิ์การคืนเงินจำนวนนี้ไม่ว่ากรณีใดๆทั้งสิ้น



# Contact Us



[www.mplcthailand.com](http://www.mplcthailand.com)



@mplcthailand



mplc\_thailand



mplcthailand





THANK YOU



Exchange  
YOUR Life